6° CONGRESO MUNDIAL CIELO LABORAL

Santo Domingo, República Dominicana
2-4 de diciembre de 2026

Santo Domingo te espera.

Guía de viaje para participantes, ponentes y acompañantes. Historia, gastronomía y playas para descubrir el Caribe antes, durante y después del congreso.

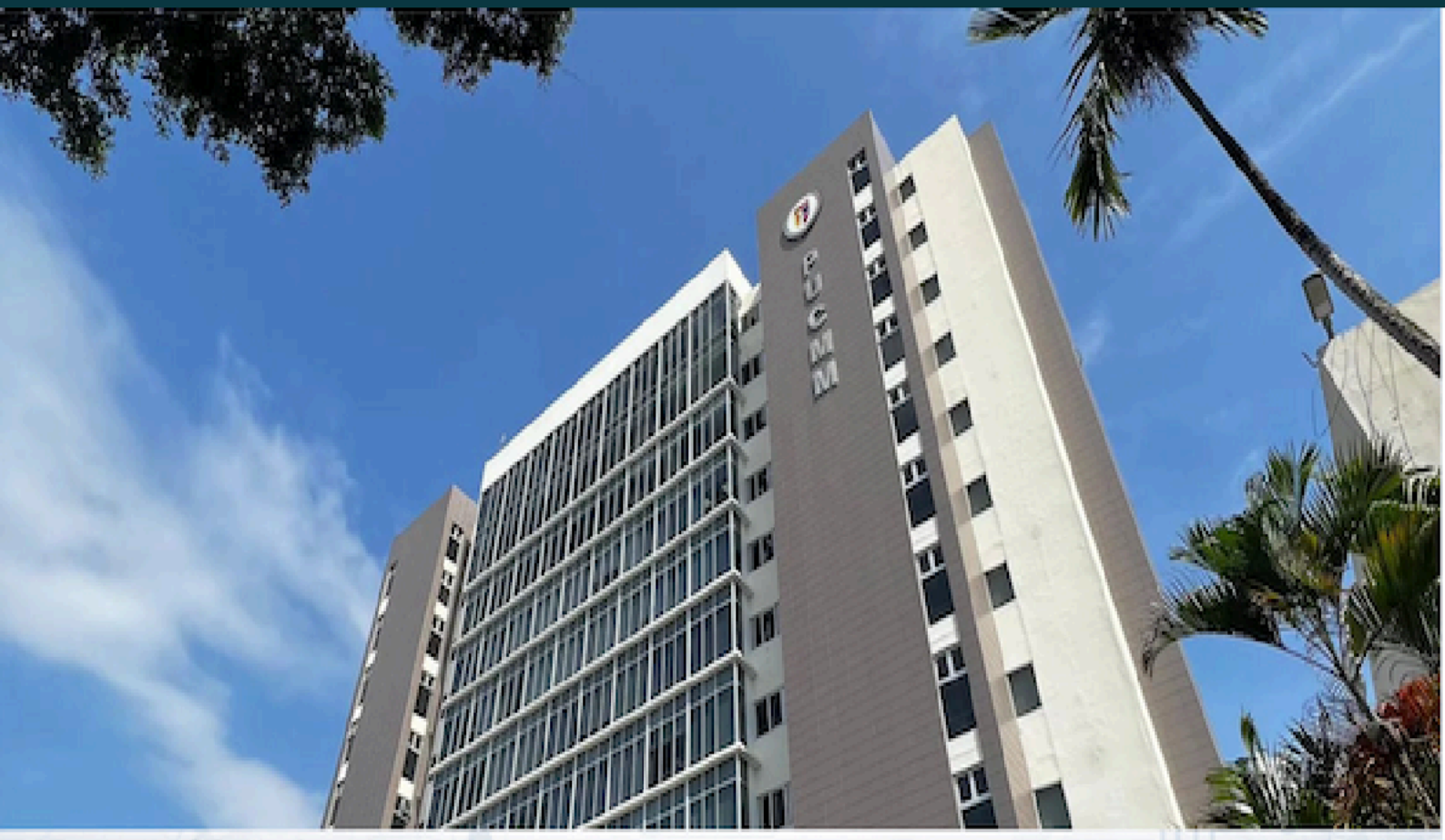

PUCMM · Campus Santo Domingo · Sede de las jornadas académicas

EL ENCUENTRO

Bienvenidos a la capital dominicana

Tres días de intercambio académico en una ciudad que combina patrimonio histórico y vida caribeña.



Calle Las Damas · Ciudad Colonial · Foto: Desox7x · Ver licencia en fuente · Fuente y licencia

Congreso

VI Congreso Mundial CIELO Laboral: «Tecnología, ecología y cambio demográfico. El trabajo ante la revolución digital, climática y de los cuidados».

Fechas y sedes

2 de diciembre: Suprema Corte de Justicia.
3 y 4 de diciembre: PUCMM, campus Santo Domingo.

> **Esta guía reúne información logística y propuestas culturales y turísticas para aprovechar tu visita.**

PROGRAMA

Las jornadas del congreso

Un resumen práctico de horarios y ubicaciones; consulta el programa definitivo para cambios.



Suprema Corte de Justicia

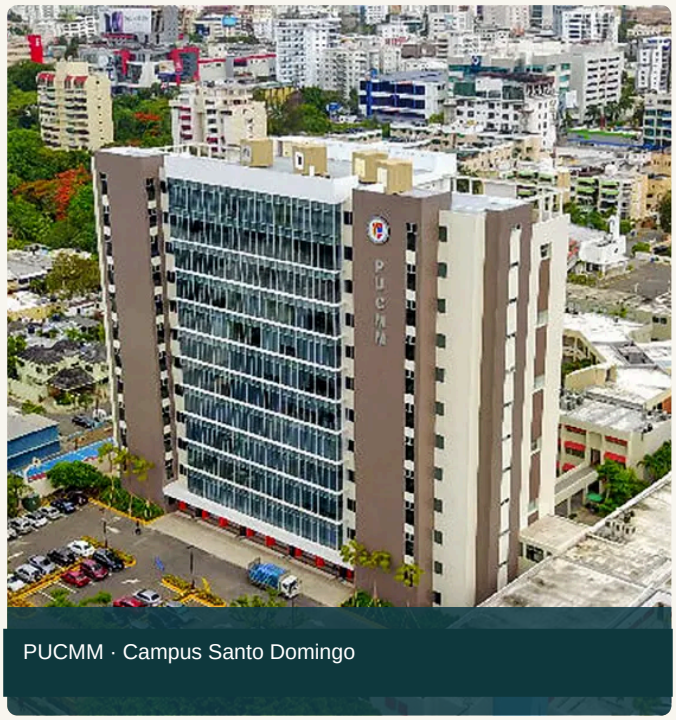

PUCMM · Campus Santo Domingo

MIÉ 02

15:00 Recepción de asistentes
16:00 Saludo y cóctel de bienvenida
17:00 Conferencia inaugural: IA y Derecho del Trabajo

Suprema Corte de Justicia · Av. Enrique Jiménez Moya, esq. Juan de Dios Ventura Simó

JUE 03

08:00–18:30 Inscripción de participantes; jornadas académicas, paneles y seminarios

Escuela de Derecho, PUCMM · Av. Abraham Lincoln esq. Simón Bolívar

VIE 04

09:00 Continuación de sesiones y paneles, conforme al programa oficial

PUCMM, campus Santo Domingo

ANTES DE VIAJAR

Clima, documentos y equipaje

Diciembre suele ser cálido; prepara ropa fresca y una opción formal para las sesiones académicas.



Panteón Nacional · Ciudad Colonial · Foto: Wikimedia Commons · Ver licencia en fuente · Fuente y licencia

24–31 °C
Rango cálido orientativo

UTC−4
Sin cambio estacional

110–120 V
Enchufes A y B

Qué llevar

Ropa ligera, zapatos cómodos, vestimenta profesional y una chaqueta fina para espacios con aire acondicionado. Protector solar y paraguas compacto.

Entrada al país

Pasaporte y visado cuando corresponda. Completa el E-Ticket oficial y gratuito antes de viajar; conserva el QR.

ORIENTACIÓN

Cómo llegar y moverse

El Aeropuerto Internacional Las Américas (SDQ) sirve a Santo Domingo. El tránsito puede alterar sensiblemente los tiempos de desplazamiento.



Fortaleza Ozama · Santo Domingo · Foto: Ulises Jorge · CC BY 2.0 · Fuente y licencia

Desde el aeropuerto

Utiliza taxis autorizados o traslados previamente coordinados. Confirma tarifa, lugar de encuentro y datos del conductor.

En la ciudad

Las aplicaciones de transporte son útiles entre barrios. El Metro conecta varios sectores; la Ciudad Colonial se disfruta caminando.

> **Para cenas, excursiones y salidas desde las sedes del congreso, deja un margen razonable por el tráfico de Santo Domingo.**

ALOJAMIENTO

Dónde hospedarse

Opciones publicadas para los asistentes; confirma disponibilidad y precios directamente con el alojamiento.



Palacio Nacional · Santo Domingo · Foto: Thespecialreport · Ver licencia en fuente · Fuente y licencia

Precio económico
Lincoln Suites · Royal Palace Hotel

Precio intermedio
Holiday Inn Santo Domingo · Aloft Santo Domingo Piantini · Hotel W&P

Gama alta
Santo Domingo Marriott Piantini · Hyatt Centric · Homewood Suites · InterContinental Real Santo Domingo

Las tarifas de la versión original eran orientativas y no equivalen a disponibilidad ni cotización vigente. Prioriza una ubicación conveniente a PUCMM.

CULTURA

La Ciudad Colonial

Reserva al menos medio día para recorrer uno de los conjuntos históricos más importantes del Caribe.

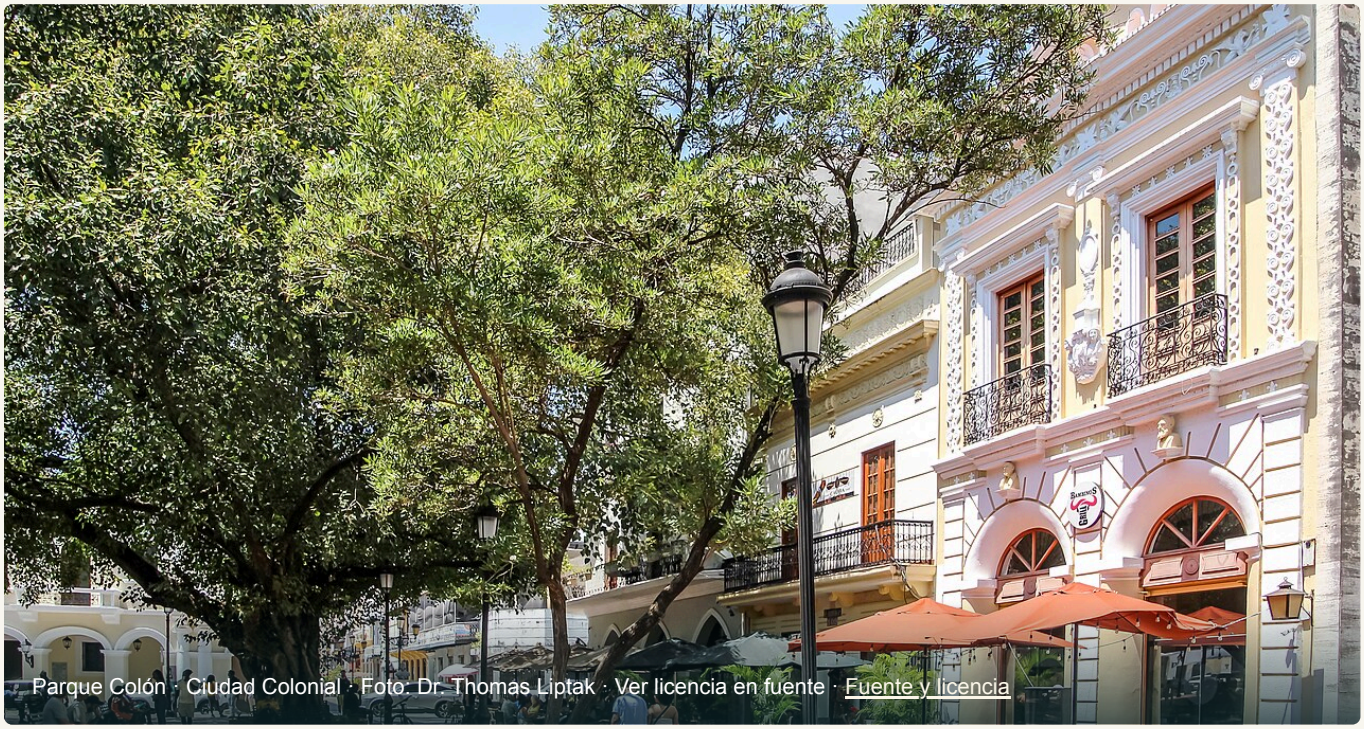

Parque Colón · Ciudad Colonial · Foto: Dr. Thomas Liptak · Ver licencia en fuente · Fuente y licencia

Recorrido sugerido

Parque Colón → Catedral Primada → Calle Las Damas → Panteón Nacional → Fortaleza Ozama → Plaza de España y Alcázar de Colón.

Una experiencia completa

Combina arquitectura, museos, café dominicano y una cena en el centro histórico. Lleva calzado cómodo para caminar sobre adoquines.

> **Ideal: sábado 5 de diciembre por la mañana, o una tarde libre antes del congreso.**

NATURALEZA

Los Tres Ojos

Una visita diferente sin alejarte demasiado de Santo Domingo: cavernas de piedra caliza y lagunas subterráneas.



Parque Nacional Los Tres Ojos · Foto: Swatigsood · Dominio público · Fuente y licencia

Qué esperar

Pasarelas, escalones y miradores en un entorno natural de gran valor geológico. Consulta las condiciones de acceso y los horarios.

Cómo combinarlo

Dedica unas horas al parque y contempla otra visita próxima según tu disponibilidad. El calzado antideslizante resulta útil.

SABORES DOMINICANOS

Comer también es viajar

La gastronomía dominicana forma parte de la experiencia: desde desayunos tradicionales hasta cenas en la Ciudad Colonial.



Calle Las Damas · patrimonio histórico · Foto: A. Josef Dernbecher · GFDL · Fuente y licencia

Qué probar

La bandera dominicana, sancocho, mangú, mofongo, pastelón, pescado frito con tostones y jugos de frutas tropicales.

Dónde ir

Cerca de PUCMM: Chalet Bolívar, Asadero Los Argentinos, Casa Mencia, Il Bacareto, Turo y Boga Boga. En la Ciudad Colonial: Jalao, Maraca, Pat'e Palo y Mesón de Bari.

Confirma horarios, reservas, ubicación y precios directamente con cada restaurante.

DESPUÉS DEL CONGRESO

El Caribe te espera

El congreso finaliza el viernes 4 de diciembre: si prolongas tu estancia, vale la pena dedicar uno o varios días al mar.



Playa Boca Chica · República Dominicana, mayo de 2024 · Foto: -wuppertaler · CC BY 4.0 · Fuente y licencia

MEDIA JORNADA / UN DÍA

Boca Chica

Playa de aguas generalmente tranquilas, buena para una escapada cercana.

UN DÍA

Juan Dolio

Ambiente costero y opción cómoda para almorzar frente al mar.

UN DÍA COMPLETO

Isla Saona

Excursión por tierra y embarcación: requiere salida muy temprano.

Recomendación práctica: si solo te queda el sábado 5, Boca Chica o Juan Dolio permiten una jornada menos exigente que Isla Saona.

ESCAPADA 01

Boca Chica

La alternativa playera más sencilla si no quieres invertir todo el día en desplazamientos.



Boca Chica · playa real, marzo de 2017 · Foto: Mariordo · CC BY-SA 4.0 · Fuente y licencia

Plan sugerido

Salida después del desayuno, mañana de playa y almuerzo con pescado frito. Regreso a Santo Domingo antes del atardecer.

Para quién

Participantes que disponen de pocas horas o desean combinar playa y regreso a la capital el mismo día.

Reserva transporte de ida y vuelta; verifica el estado de la playa y los servicios disponibles el día de la visita.

ESCAPADA 02

Juan Dolio

Para quienes buscan un día de descanso en la costa caribeña y un almuerzo relajado cerca de la playa.



Playa pública de Juan Dolio · República Dominicana · Foto: Kille · CC BY-SA 3.0 · Fuente y licencia

Plan sugerido

Salir a media mañana, disfrutar de la playa, almorzar y regresar al final de la tarde.

Qué tener presente

La experiencia varía por tramo de costa y establecimiento. Confirma acceso público, condiciones del mar y servicios.

Se puede combinar con Guayacanes si cuentas con transporte privado y tiempo adicional.

ESCAPADA 03

Isla Saona

Una jornada completa para quien quiera cerrar el viaje con una experiencia marítima en una de las islas más conocidas del país.



Playa de Isla Saona · República Dominicana · Foto: Jordi Esquiva · CC BY-SA 4.0 · Fuente y licencia

La experiencia

Traslado por carretera hacia el área de embarque, navegación y tiempo de playa. El itinerario exacto depende del operador.

Antes de reservar

Revisa horario de recogida, duración total, equipo de seguridad, condiciones meteorológicas, comidas incluidas y políticas de cancelación.

> **Si tu vuelo de regreso sale el mismo día, esta excursión no suele ser la opción más cómoda.**

INFORMACIÓN PRÁCTICA

Moneda, hora y electricidad

Datos útiles para organizar tus gastos y preparar tu llegada a República Dominicana.

Moneda: peso dominicano (RD$ / DOP)

En 2026 el dólar estadounidense se ha cotizado aproximadamente entre RD$58 y RD$64. Consulta la tasa del día en el Banco Central o en tu entidad financiera.

En las zonas turísticas pueden aceptar dólares, pero conviene disponer de pesos dominicanos. Las tarjetas se utilizan ampliamente; lleva efectivo para propinas, mercados y taxis.

TIPO DE CAMBIO

RD$58–64 por US$1. Rango orientativo de 2026; verifica la cotización vigente.

HORA LOCAL

GMT−4 / UTC−4. El país mantiene la misma hora durante todo el año.

ELECTRICIDAD

110–120 V, 60 Hz. Enchufes tipo A y B; comprueba tus adaptadores.

Consejo: lleva billetes pequeños y consulta la tasa oficial antes de cambiar dinero.

LLEGADA AL PAÍS

Cómo llegar y qué necesito

Requisitos de entrada y opciones de traslado para los asistentes al congreso en Santo Domingo.

E-TICKET OBLIGATORIO

Completa gratuitamente el formulario digital de Migración, Aduanas y Salud. Obtendrás un código QR que debes presentar al entrar y salir del país. Portal oficial: eticket.migracion.gob.do

VISADO Y DOCUMENTOS

Lleva pasaporte vigente y billete de regreso. La aerolínea puede verificar tus documentos antes de embarcar. Los requisitos de visado dependen de tu nacionalidad; confírmalos con las autoridades dominicanas.

DEL AEROPUERTO A SANTO DOMINGO

El Aeropuerto Internacional Las Américas (SDQ) se encuentra al este de Santo Domingo. Para llegar a los hoteles o a la PUCMM, utiliza taxis autorizados o traslados previamente coordinados. Confirma la tarifa, el lugar de encuentro y los datos del conductor. El tránsito puede variar mucho los tiempos de viaje.

TRANSPORTE RECOMENDADO

Transekur: traslados privados, viajes y excursiones. Web: https://transekur.com/es

Tel.: +1 (809) 333-7999. Confirma tarifa y punto de recogida con antelación.

Uber: alternativa para trayectos dentro de Santo Domingo, según disponibilidad.

Recomendación: completa los E-Tickets de llegada y salida con antelación y guarda el código QR en tu teléfono.